

BETREFF:
 Neubau einer Arztpraxis mit Wohnungen
 Garage und Stellplätzen in
 78576 Emmingen-Liptingen

BAUHERR:
 Fa. HIS Projekt GmbH
 Markus Breinlinger
 Bahnhofstr. 71
 78532 Tuttlingen

Anerkannt: 11.02.2019

GRUNDRISS OG
 M 1 : 100

Gefertigt: 08.02.2019

G. SAILE BAUING. BÜRO FÜR BAUPLANUNG
 AUF DER STEIG 32 72488 SIGMARINGEN TEL: 07571/4356



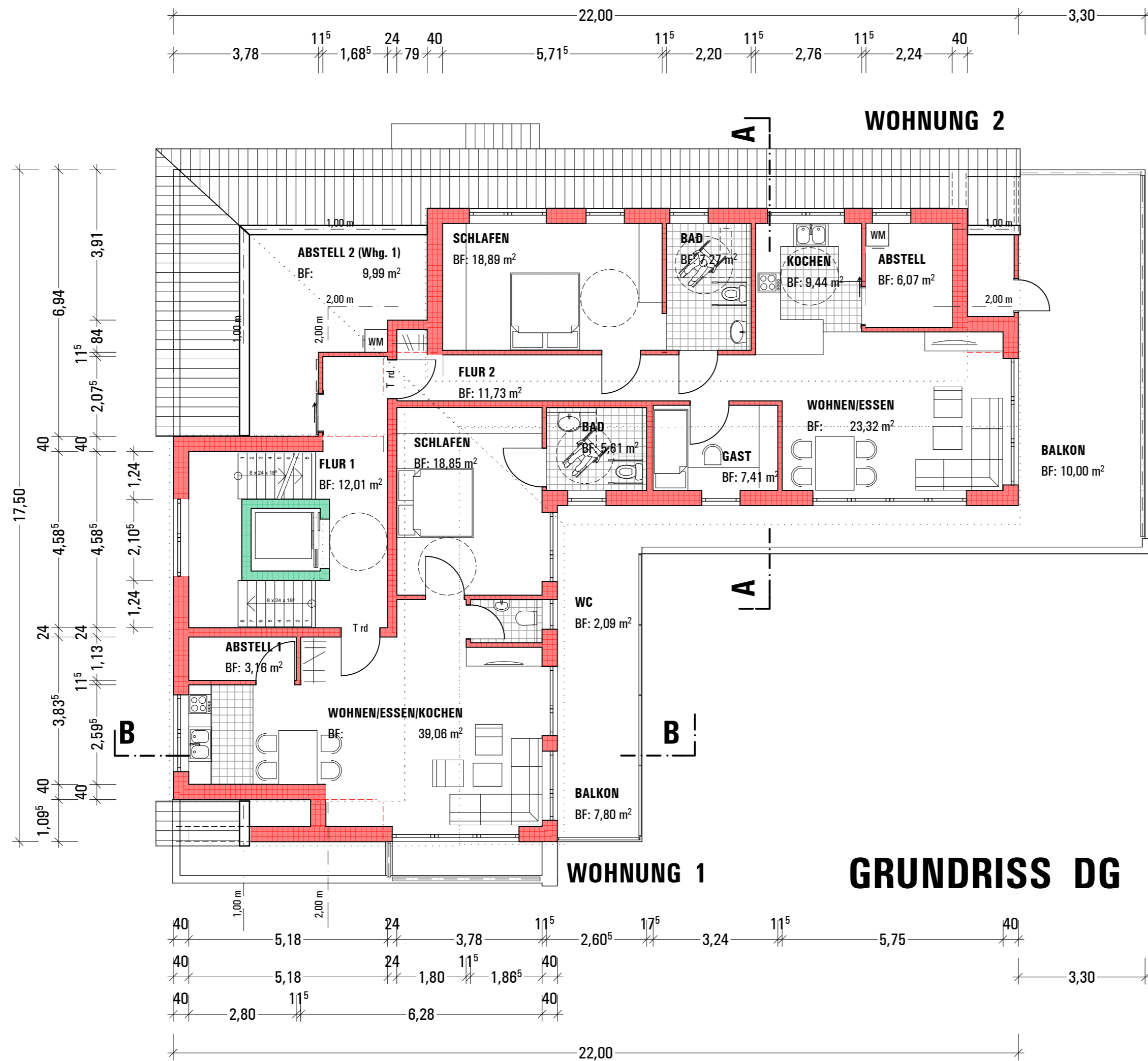

BETREFF:

Neubau einer Arztpraxis mit Wohnungen
Garage und Stellplätzen in
78576 Emmingen-Liptingen

BAUHERR:

Fa. HIS Projekt GmbH
Markus Breinlinger
Bahnhofstr. 71

78532 Tuttlingen

Anerkannt: 11.02.2019

GRUNDRISS DG

M 1 : 100

Gefertigt: 08.02.2019

G. SAILE BAUING. **BÜRO FÜR BAUPLANUNG**
AUF DER STEIG 32 72488 SIGMARINGEN TEL: 07571/4356

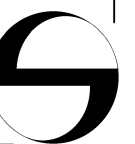



SCHNITT A-A

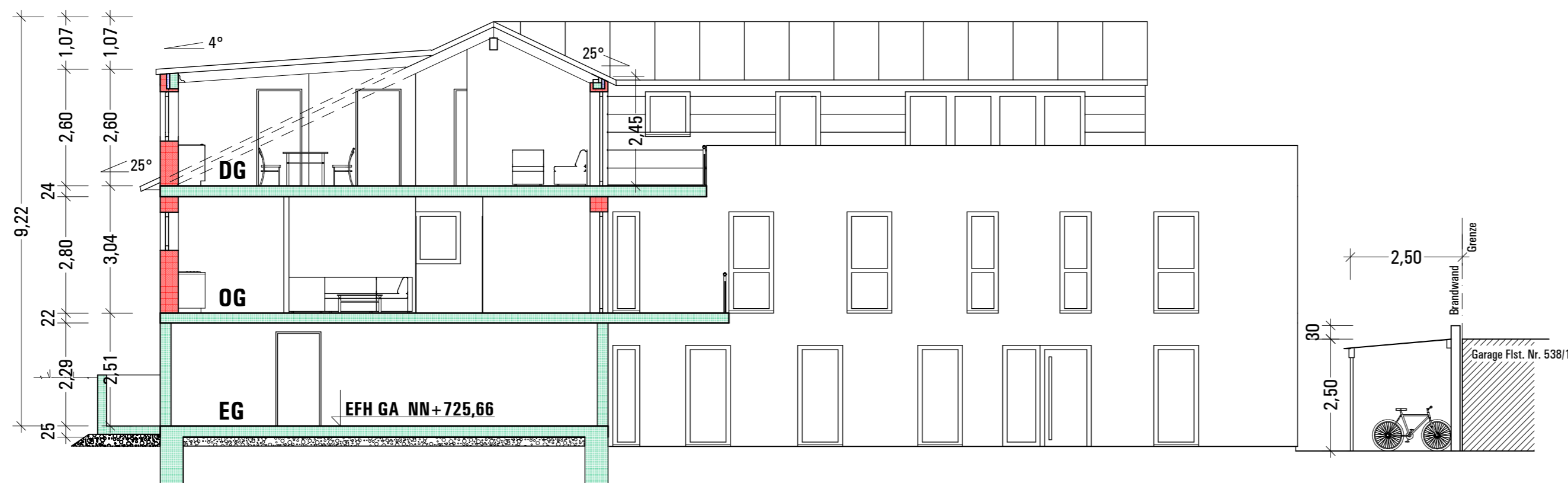

SCHNITT B-B

BETREFF:

Neubau einer Arztpraxis mit Wohnungen
Garage und Stellplätzen in
78576 Emmingen-Liptingen

BAUHERR:

Fa. HIS Projekt GmbH
Markus Breinlinger
Bahnhofstr. 71

78532 Tuttlingen

Anerkannt: 11.02.2019

SCHNITTE

M 1 : 100

Gefertigt: 08.02.2019

G. SAILE BAUING. **BÜRO FÜR BAUPLANUNG**
AUF DER STEIG 32 72488 SIGMARINGEN TEL: 07571/4356



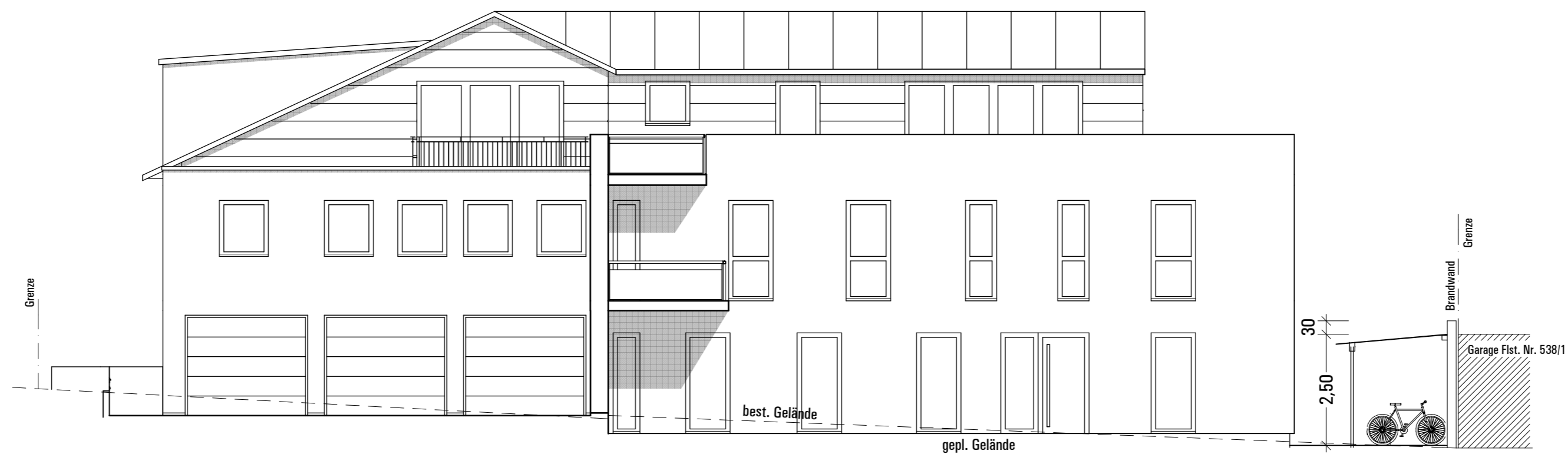

ANSICHT WEST

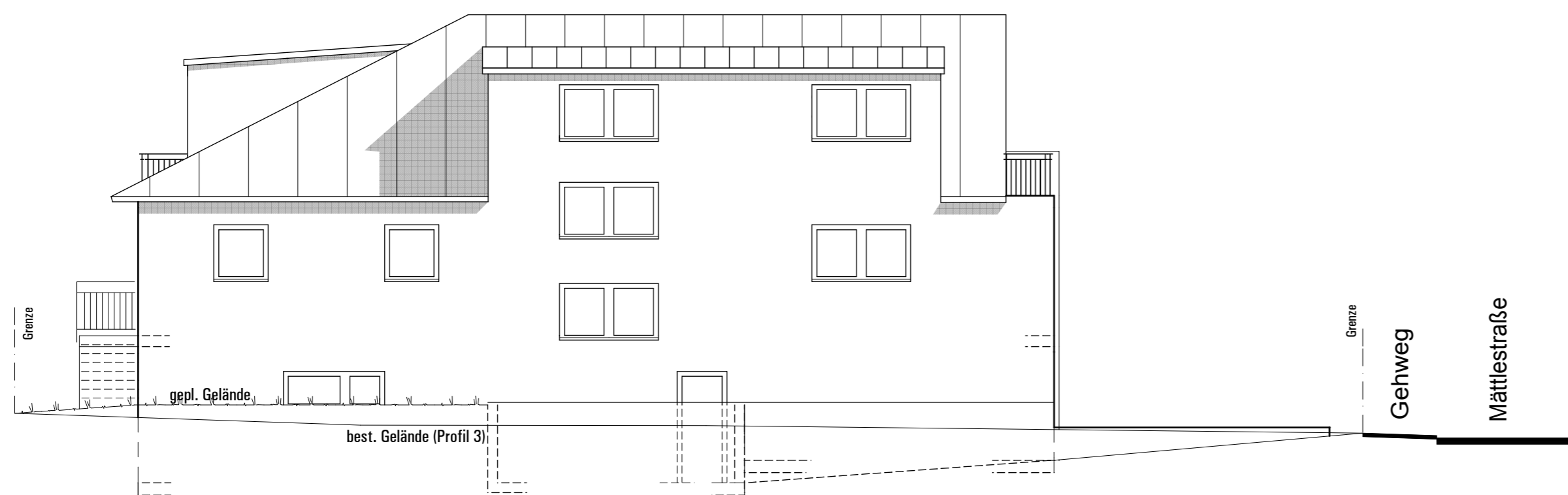

ANSICHT NORD

BETREFF:

Neubau einer Arztpraxis mit Wohnungen
Garage und Stellplätzen in
78576 Emmingen-Liptingen

BAUHERR:

Fa. HIS Projekt GmbH
Markus Breinlinger
Bahnhofstr. 71
78532 Tuttlingen

Anerkannt: 11.02.2019

ANSICHTEN

M 1 : 100

Gefertigt: 08.02.2019

G. SAILE BAUING. **BÜRO FÜR BAUPLANUNG**
AUF DER STEIG 32 72488 SIGMARINGEN TEL: 07571/4356



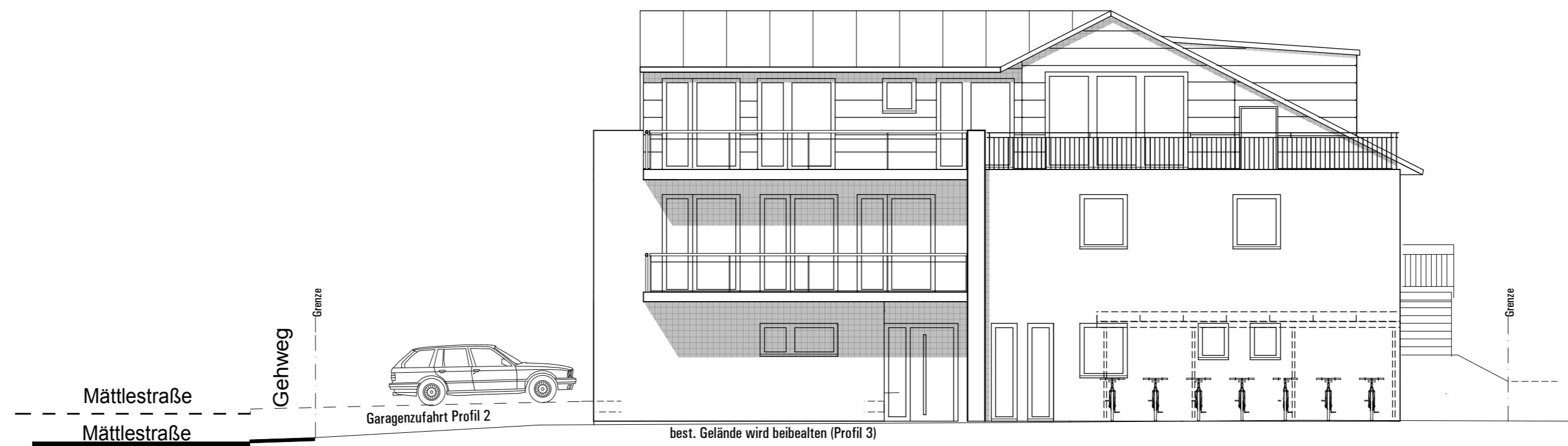

ANSICHT SÜD

BETREFF:
 Neubau einer Arztpraxis mit Wohnungen
 Garage und Stellplätzen in
 78576 Emmingen-Liptingen

BAUHERR:
 Fa. HIS Projekt GmbH
 Markus Breinlinger
 Bahnhofstr. 71
 78532 Tuttlingen

Anerkannt: 11.02.2019

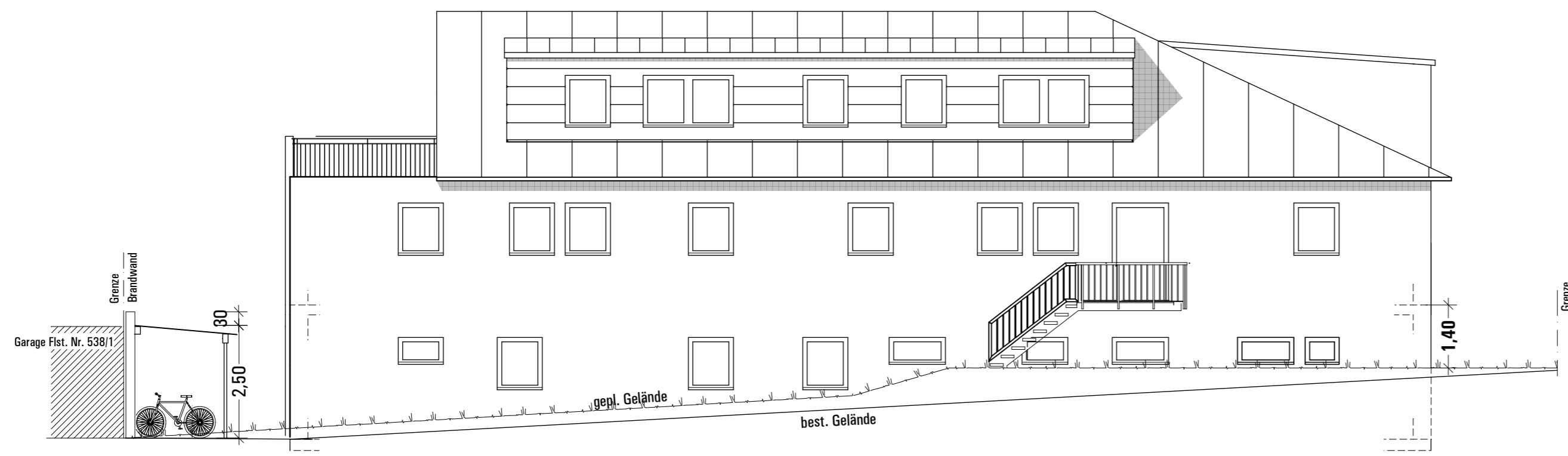

ANSICHT OST

ANSICHTEN

M 1 : 100

Gefertigt: 08.02.2019

G. SAILE BAUING. **BÜRO FÜR BAUPLANUNG**
 AUF DER STEIG 32 72488 SIGMARINGEN TEL: 07571/4356

