

Giebelansicht
Schulstraße

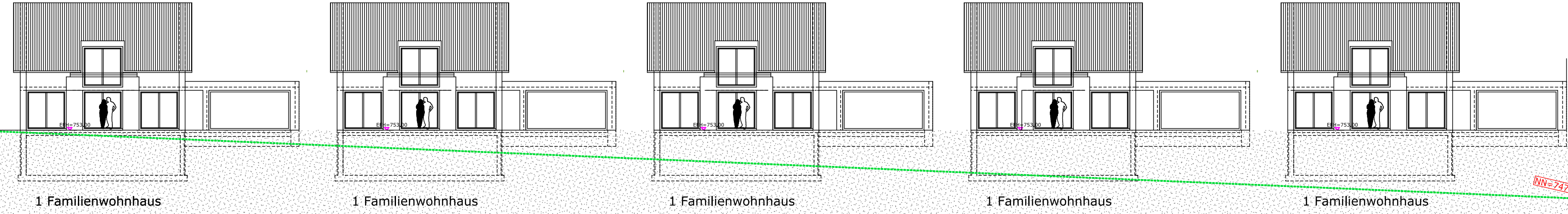

1 Familienwohnhaus

1 Familienwohnhaus

1 Familienwohnhaus

1 Familienwohnhaus

1 Familienwohnhaus

Einfamilienwohnhaus Bestand
STRASSENABWICKLUNG SCHULSTRASSE

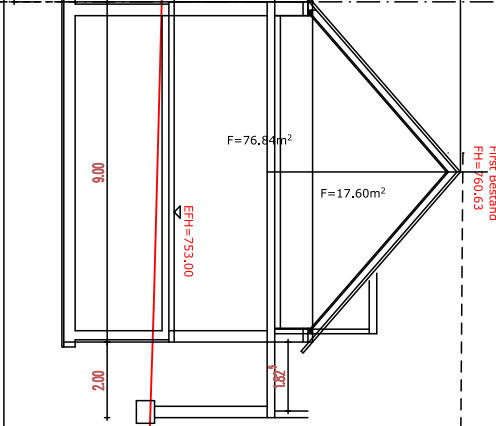

Einfamilienwohnhaus geplant

Dreifamilienwohnhaus geplant

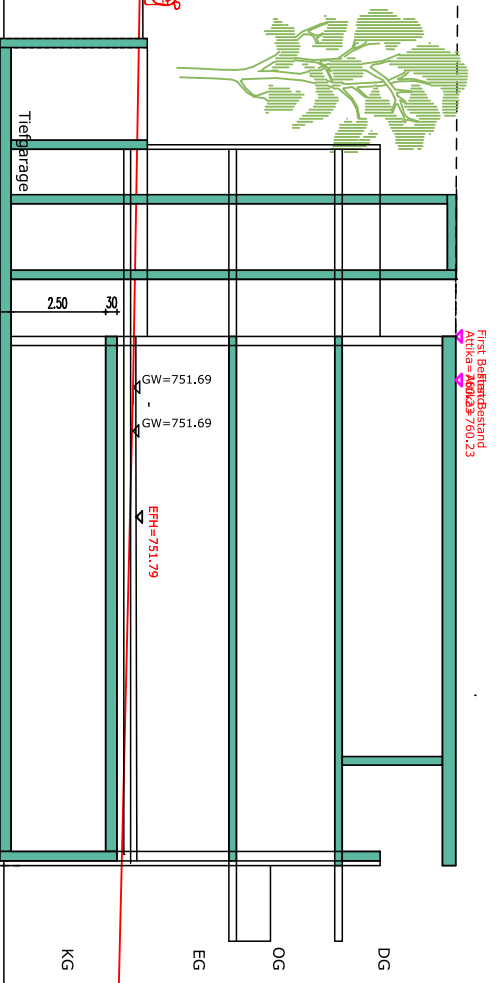

Gemeinde plant öffentlichen Weg

Geltungsbereich B-Plan

Grundstücksgrenze

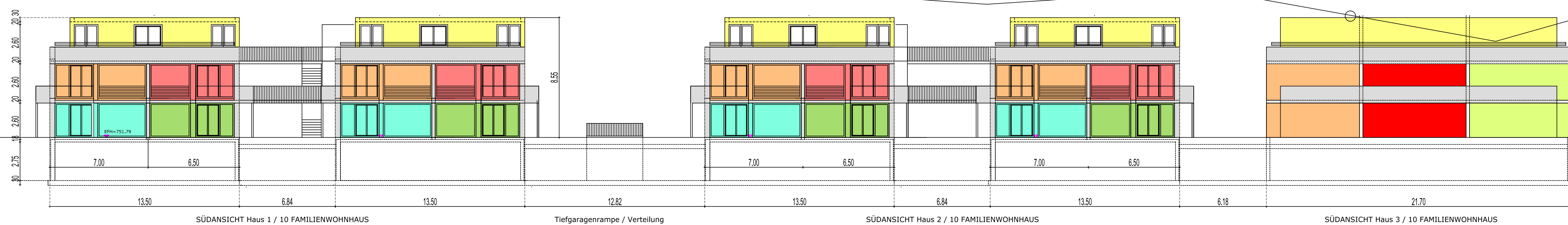

SÜDANSICHT Haus 1 / 10 FAMILIENWOHNHAUS

Tiefgarage/rampe / Verteilung

SÜDANSICHT Haus 2 / 10 FAMILIENWOHNHAUS

SÜDANSICHT Haus 3 / 10 FAMILIENWOHNHAUS

00	
EG	
KG	
00	
EG	
KG	
Projekt:	Schulstraße 78576 Erlenigen
Bauherr:	hausbau Huber - gmbh schlüssel fertige bauen in Neuchâtel 7 78351 Bodmann
Planung:	M. Meltinger Freier Architekt Eckenerstraße 29 78335 Radolfzell
Plan 02	B-PLAN STRASSENABWICKLUNG_Versp. 2
BRUNNEN	
M 1:1000	
01-26.03.2020	